

Terrennsnitt fra øst (Senter E16)
1 : 250

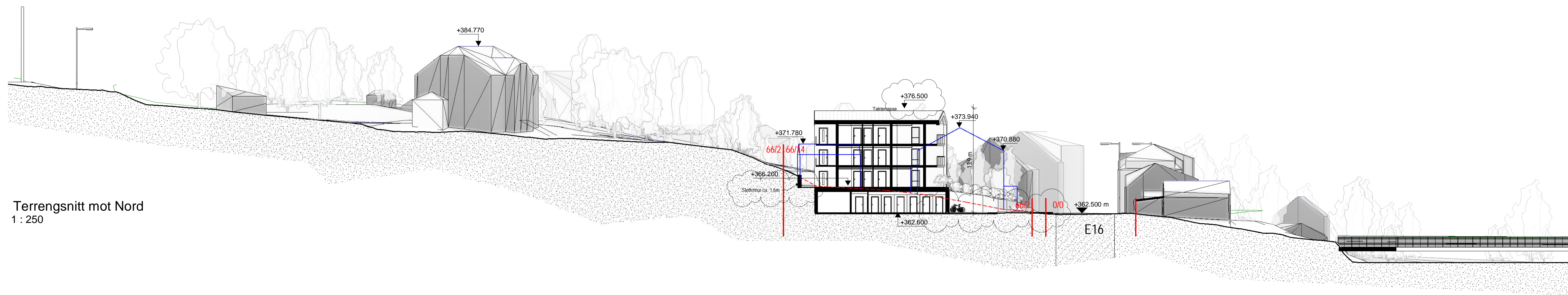

Terrennsnitt mot Nord
1 : 250

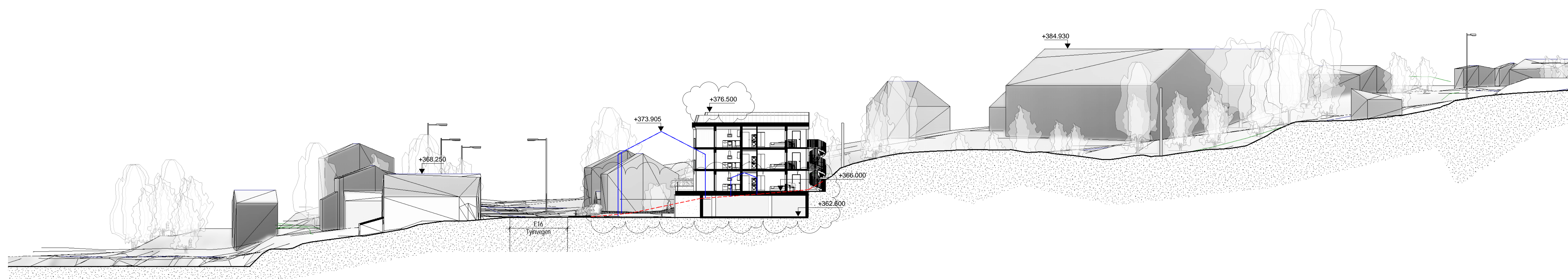

Terrennsnitt mot Sør
1 : 250

Kartunderlag (sosi) er hentet fra Ambita AS den 06.03.2023.
Alle kotehøyder er å anse som cirka-høyder.

- ▣ DOKUMENTASJONSTEGNING
- ▣ ARBEIDSTEGNING
- ▣ ANBUDESTEGNING
- ▣ ANMELDSESTEGNING
- ▣ FORELØPIG TEGNING

B	Version 4, senket bygningen, justerte mannehøyde	KM	BG	03.09.2024
A	Til prising	SRL	BG	23.06.2023
REV.	ENDRINGEN GJELDER	SIGN.	KONTR.	DATO

Oppdragsgiver:	Byggherre:
	Gustavsen Eiendom AS

Tegningen gjelder:	Sign.	Dato
Skisseprosjekt		
Tyinvegen 12, 66/14 Nord-Aurdal	Tegnet av: SRL	14.03.2023
Skisseprosjekt - Terrennsnitt	Kontrollert: BG	03.09.2024

Prosjektetende:	Målestokk:
SBG Byggprosjekt	A1+ 1:250 / A3+ 1:500
BYGGETEKNISK PROSJEKTERING - ARKITEKTUR - ANSVARLIG SØKER STORGATA 49, 2870 DOKKA - www.sbg.no	Prosjekt nr.: 23012
	Tegning nr.: ARK03
	Revisjon: B